

MOVILIDAD ACADÉMICA

ENTRANTE 2024-2025



OFERTA ACADÉMICA



LICENCIATURAS

- Negocios internacionales
- Contaduría Pública y Finanzas
- Derecho
- Gastronomía
- Administración Turística
- Gestión y Desarrollo de las Artes
- Lenguas Modernas e Interculturalidad
- Comunicación y Medios Digitales
- Ingeniería Civil
- Ingeniería Ambiental
- Ingeniería de Software y Sistemas Computacionales
- Ingeniería Industrial
- Ingeniería Mecatrónica
- Arquitectura
- Enfermería
- Fisioterapia
- Psicología
- Nutrición
- Ciencias en el Deporte



POS-GRADO

- Educación y Docencia
- Gestión Educativa
- Investigación Educativa
- Administración de Negocios
- Comunicación Social y Política
- Gestión de Tecnologías de la Información
- Diseño Arquitectónico Sustentable
- Facilitación para el desarrollo Humano



Consulta las materias de cada Licenciatura
<https://ulsaoaxaca.edu.mx/indexLicenciatura.html>



Consulta las asignaturas de Posgrado
<https://ulsaoaxaca.edu.mx/indexPosgrado.html>

¡CONOCE LOS CALENDARIOS ACADÉMICOS DE LICENCIATURA Y POSGRADO!
<https://ulsaoaxaca.edu.mx/indexDocentes.html>

FECHAS IMPORTANTES

DESCRIPCIÓN	SEGUNDA MITAD 2024	PRIMERA MITAD 2025
RECEPCIÓN DE NOMINACIONES	Del 15 de febrero al 12 de abril	Del 17 de septiembre al 15 de noviembre
LLEGADA DE ESTUDIANTES	04 de agosto	26 de enero
ORIENTACIÓN	Del 05 al 09 de agosto	Del 27 al 31 de enero
INICIO SEMESTRE	12 de agosto	04 de febrero
FIN DE SEMESTRE	06 de diciembre	13 de junio

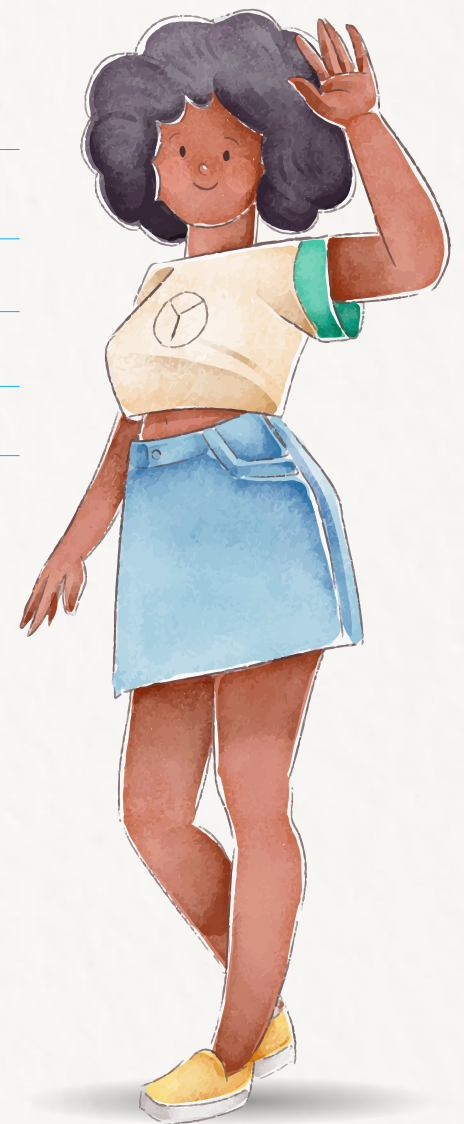

DOCUMENTACIÓN SOLICITADA



- Solicitud de movilidad
- Formato de equivalencia de materias
- Historial académico
- 3 Cartas de recomendación
- Autobiografía
- Carta de Motivos
- Currículum Vitae
- Pasaporte
- Fotografía a color tipo pasaporte en formato .jpg con fondo blanco (sin anteojos, ni gorras)
- Seguro médico con cobertura en Oaxaca durante toda su estancia (deberá incluir repatriación de restos).
- Certificado de vacunación contra COVID-19
- Visa (en los casos en los que sea necesario)

PROCESO DE NOMINACIÓN

IDIOMA

- Tu Universidad de origen te nominará vía correo electrónico escribiendo a iris.barrales@ulsaoaxaca.edu.mx en las fechas destinadas para el proceso indicando tu nombre completo y la carrera o área de estudio a la que perteneces.
- Una vez recibida tu información, iniciaremos el proceso de recolección de la documentación necesaria para valorarla y emitir una respuesta al respecto.
- Recibirás respuesta en un periodo no mayor a 7 días hábiles a partir de la fecha de recepción de la nominación.

- ESPAÑOL B2
Es indispensable presentar comprobante de nivel del idioma; puede ser de parte de su Institución de origen.



CAMPUS UNIVERSITARIO

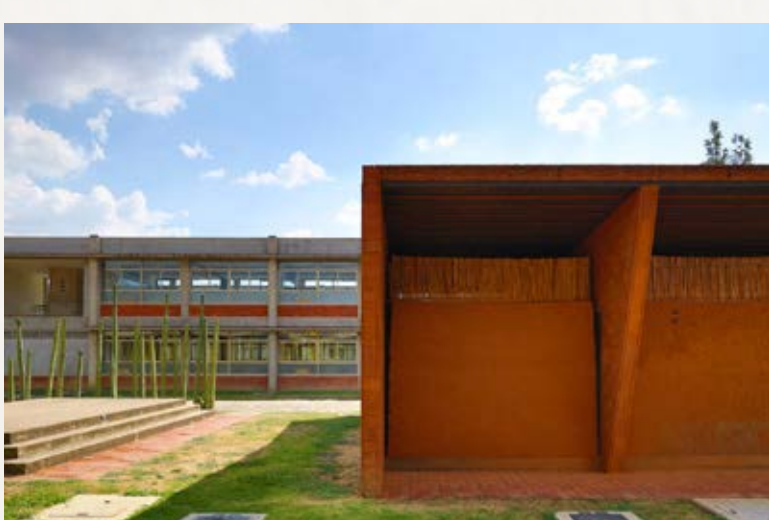

Recorre nuestras instalaciones de forma virtual
<https://bit.ly/3SkmZ13>

CONTACTO

Iris Encida Barrales Gutiérrez
Coordinadora del Centro de Lenguas e Internacionalización
iris.barrales@ulsaoaxaca.edu.mx
951 502 93 33 Ext. 750
Camino a San Agustín 407, Santa Cruz Xoxocotlán Oaxaca, México.